Product Information

全てのお客様のために
直販のブランド **Full-Steri**

液体 固形 クリーム状の
採集に使える

滅菌クリアボトル（100ml）

～広口で検体見やすい採水容器です～

- 検料（液体、粉体）を混合や取り混ぜが利用できる
- メモリ付なので秤量瓶としてご利用できる
- 胴体が透明なので、開けずに中身が確認できる

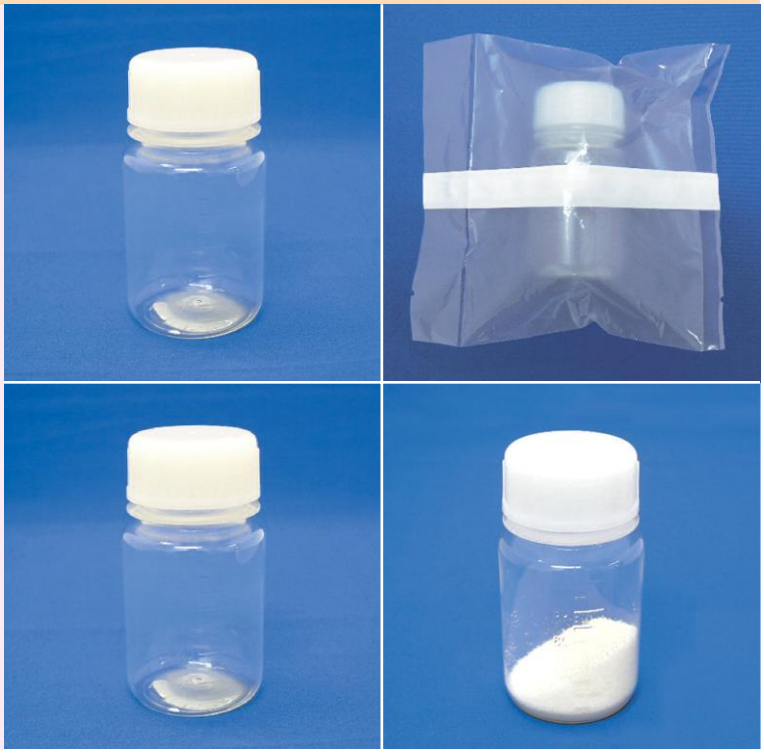

特　長

- キャップと本体は同一材質なので廃棄処理が便利。
- 個包装、目盛り付なので使い残しても長期間保存可能。
- 両側に取り口付なので簡単に開封。

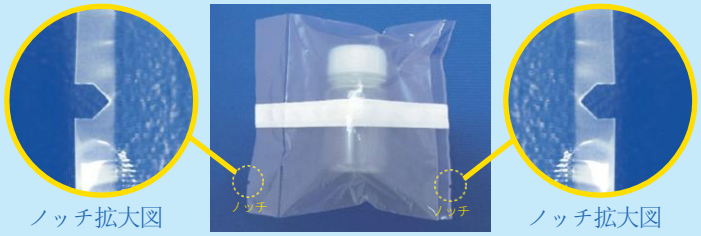

ノッチ拡大図　　ノッチ拡大図

製品仕様

品　番	3301014―20321
品　名	滅菌クリアボトル(100ml)
本体サイズ	5.0cm(胴経)×9.4cm(高さ)
梱包サイズ	47.5cm(幅)×47cm(奥行き)×34(高さ)
入　数	200本入(個包装)
材　質	(本体・キャップ)ポリプロピレン
滅　菌	EOG滅菌
容　量	100ml
価　格	お問い合わせ下さい

※お試し用サンプルをご用意しております。

全てのお客様のために
直販のブランド **Full-Steri**

ご発注は、フリーダイヤルのファクシミリへどうぞ

0120 - 82 - 4929

株式会社 アテクト

滋賀県東近江市上羽田町3275番地1
TEL　0748 - 20 - 3535
FAX　0748 - 25 - 7171
URL　https://www.atect.co.jp
E-mail　info-bio@atect.co.jp

アテクト　検査　検索